V.A.M.P. SNC

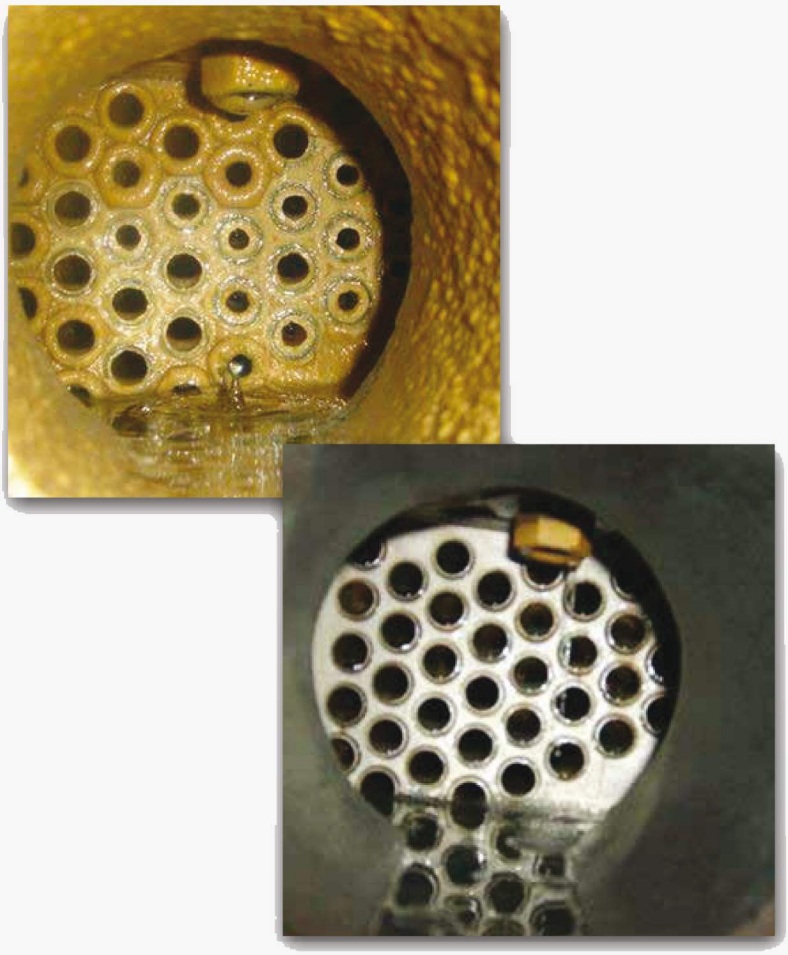

PRECISION DYNAMICS

Worldwide Leader in Scale Removal Products

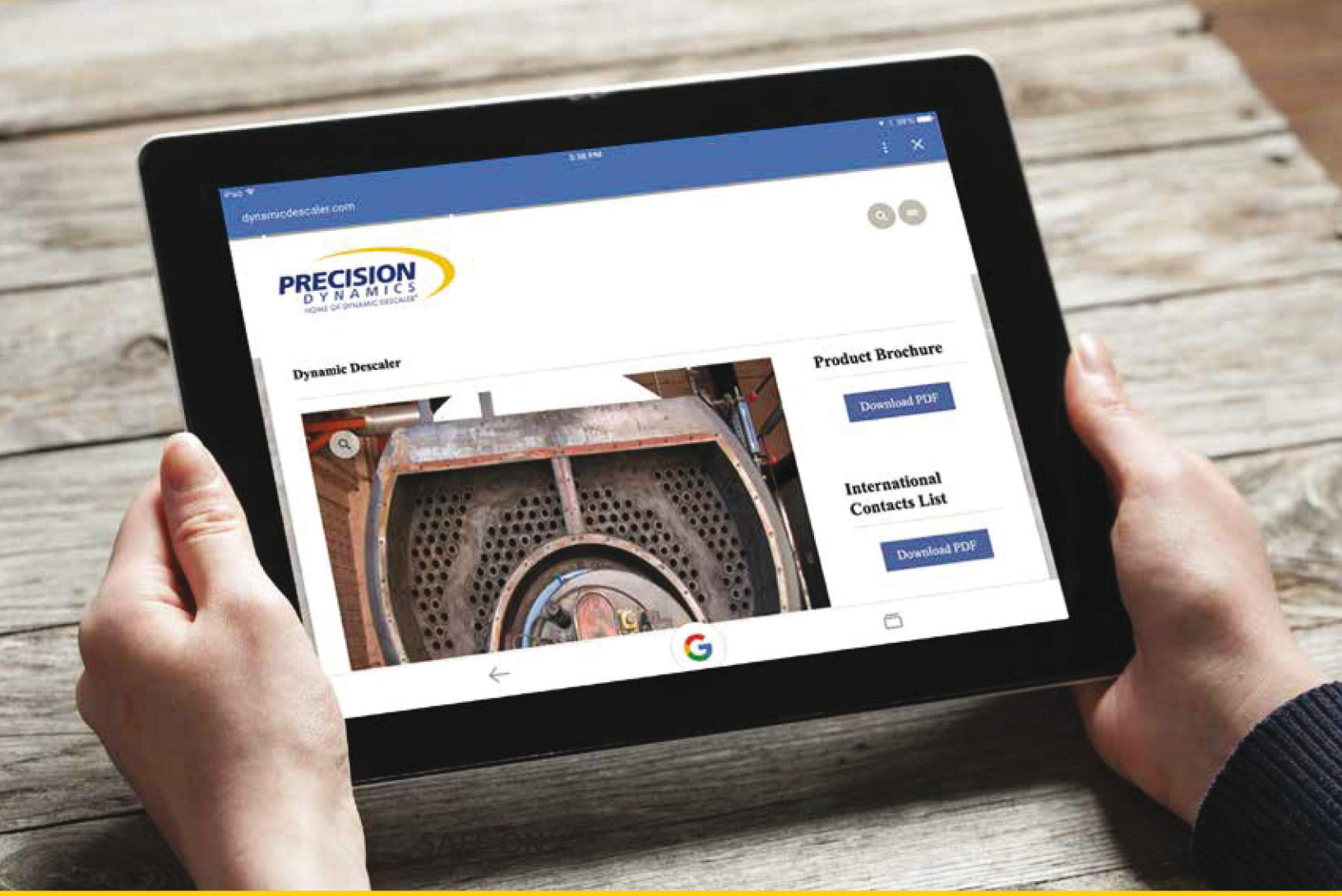

CHI SIAMO E COSA FACCIAMO

Precision Dynamics è stata fondata nel 1990 ed è un'azienda a conduzione familiare. La nostra filosofia di vendita è semplice: lavorare sempre nell'interesse del cliente. Ora siamo leader del più sicuro disincrostante liquido al mondo.

I nostri prodotti hanno il più basso tasso di corrosione di qualsiasi disincrostante sul mercato oggi. Previene riparazioni costose e prolunga la durata della tua attrezzatura. I prodotti sono convenienti e aiutano a ridurre i costosi tempi di fermo della produzione e le ore di lavoro.

DYNAMIC DESCALER®

HOME OF THE DYNAMIC DESCALER

Dynamic Descaler® è un rivoluzionario decalcificante liquido che si dissolve rapidamente tutte le incrostazioni, inoltre rimuove la ruggine e altri depositi non solubili, in modo sicuro ed efficace.

NSF
food Compounds
gram Listed (A3)
133225

- ***Biodegradabile.*** *Non danneggerà l'ambiente.*
- ***Sicuro.*** *Non danneggerà i lavoratori.*
- ***Economico.*** *Confronta i costi con altri prodotti.*
- ***Veloce.*** *L'attrezzatura viene pulita in poche ore.*
- *Il più basso tasso di corrosione di qualsiasi disincrostante.*
- ***Potenti detergenti e agenti penetranti.***

IDEALE PER:

- *Scambiatori di calore*
- *Condensatori*
- *Refrigeranti (Fan Coil)*
- *Caldaie*
- *Torri di raffreddamento*
- *Pompe per vuoto*
- *Fognature*
- *Radiatori dell'olio*
- *Estrusori*
- *Alloggi cuscinetto*
- *Filtri in Antracite*
- *Linee di sanificazione / linee CHT e sistemi di tubazioni idriche.*

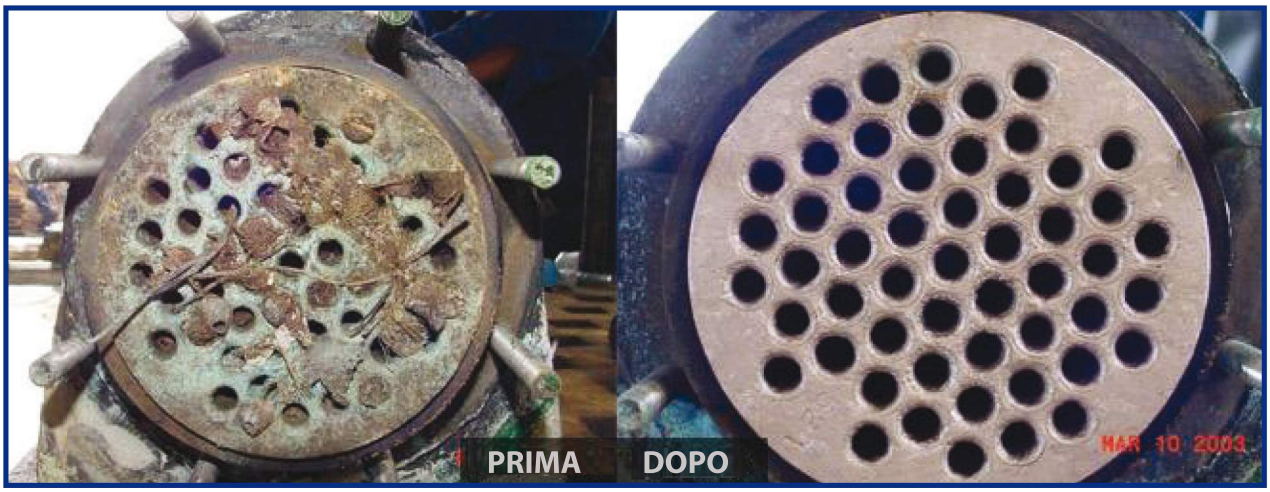

USATO IN TUTTO IL MONDO

Tasso di corrosione più basso

Basato su test di corrosione effettuati da un laboratorio indipendente, Dynamic Descaler® ha una velocità di corrosione significativamente inferiore rispetto ad altri.

Approvato e utilizzato da:

- *U.S. Navy, the British Royal Navy, the Royal Australian Navy, Singapore Navy, Malaysian Navy, and the French Navy*
- *ExxonMobil*
- *Ford Motors & General Motors*
- *PCA Paper Mills*
- *Royal Caribbean Cruise Lines*
- *Yacht and Boat Industry*
- *Off shore drilling rigs & platforms*

Disponibile in:

- *Tanche*
- *Confezioni da 275 e 330 galloni*

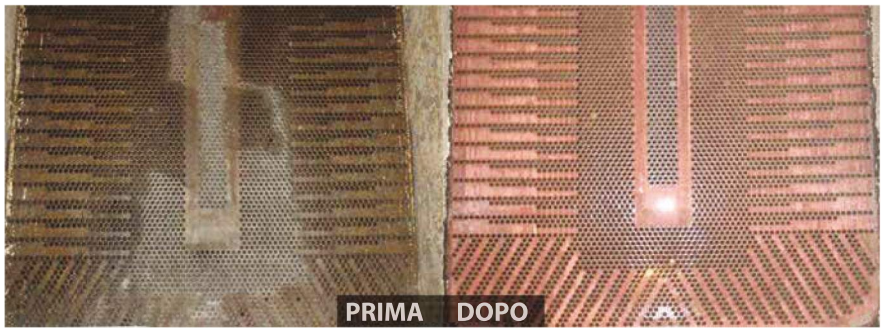

DESCALE 518

NON CONTIENE CLORURI

Descale 518 *è appositamente formulato per l'acciaio inossidabile, ma può anche essere usato su acciaio, ferro, ottone, rame, plastica e gomma. Ideale per serbatoi, scambiatori di calore, condensatori e altre attrezzature in acciaio inossidabile.*

AQUA SAFE DESCALER (MARINE)

CERTIFICATO DA UL A NSF/ANSI STANDARD 60

CLASSIFIED UL C US

CERTIFED TO NSF/ANSI 61

Aqua Safe Descaler è efficiente su acciaio, acciaio inossidabile, ferro, ottone, rame, plastica, gomma e altri materiali che si trovano nella maggior parte in impianti di raffreddamento e scambiatori di calore. Ideale per scambiatori di calore, riscaldatori di acqua calda senza serbatoio, refrigeratori, pompe, caldaie,compressori, condensatori, estrusori, stampi, torri di raffreddamento,forni, sistemi di tubazioni idrauliche e altri scambiatori di calore superficiali.

Si può utilizzare Aqua Safe Decaler su nel settore navale, infatti esso rimuove incrostazioni dai sistemi di raffreddamento e dai scambiatori di calore.

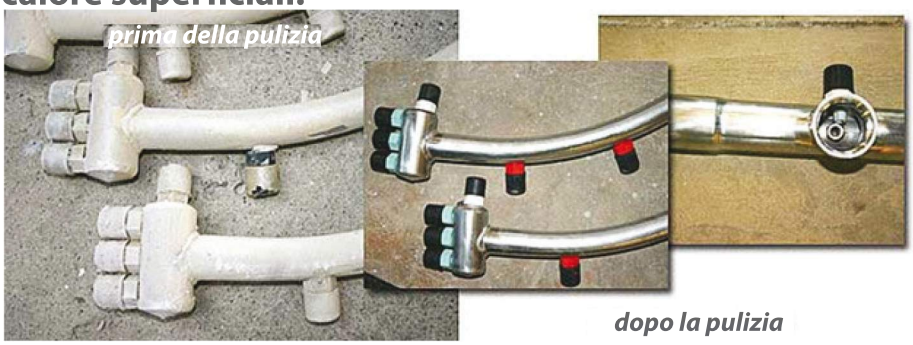

DESCALE GEL

DESCALE GEL il gel che dissolve in sicurezza tutte le incrostazioni dall'opera viva dell' imbarcazione comprese eliche e timoni.
Può essere usato su qualsiasi tipo di scafo, sia in vetroresina sia in metallo.
Basta applicarlo e lasciarlo agire sull'attrezzatura per una buona azione di pulizia quindi semplicemente risciacquare con acqua.

QUESTO PRODOTTO FA DIVENTARE LA SUPERFICIE COME NUOVA, SENZA ATTACCARE E ROVINARE IL MATERIALE.

CITRIC DESCALER

UN PRODOTTO GREEN!

Citric Descaler è un altro prodotto green che abbiamo a disposizione. Questol prodotto è a base di acido citrico che dissolve quasi il doppio del calcare rispetto a qualsiasi altro disincrostante sul mercato è sicuro da usare su applicazioni in acciaio inossidabile così come la maggior parte dei metalli .

ALUMINUM DESCALER

PER ALLUMINIO!

Aluminum Descaler è il primo e solo disincrostante che dissolve il calcio e la ruggine su macchine per iniezione plastica e macchine per il soffiaggio. È formulato per non corrodere e pulire in sicurezza allu minio 7075 e 6061, i tipi di alluminio che sono presenti nell'industria della plastica.

KIT POMPA E CARRELLO

ONE STOP SHOP!

KIT POMPA

• **Una pompa chimica magnetica**, *con pompa di azionamento in linea da 0.56 Kw. Portata: 3.28 lt /sec, con un ingresso da 1 1/2 "e uno da 1". Sono dotati di 2 valvole a sfera in PVC -1 " SCH 80,con raccordi Cam Lock maschio per l'ingresso e l'uscita. Un interruttore di accensione e spegnimento, con un cavo elettrico da 12 trecce.*

• ***Un serbatoio da 113 litri circa, con coperchio rimovibile***. *Sono dotati di 2 valvole a sfera in PVC -1 " SCH 80 con raccordi Cam Lock maschio per l'ingresso e l'uscita, montati all'esterno del serbatoio.*

• ***Tre tubi da 1" x 10 metri*** *,con raccordi Cam Lock femmina da 1" su ciascun tubo.*

KIT POMPA CON CARRELLO

• **Carrello a 4 ruote con maniglia estraibile**.

• ***Una pompa chimica magnetica,*** *con pompa di azionamento in linea da 0.56 Kw. Portata: 3.28 lt /sec, con un ingresso da 1 1/2 "e uno da 1". Sono dotati di 2 valvole a sfera in PVC -1 " SCH 80,con raccordi Cam Lock maschio per l'ingresso e l'uscita. Un interruttore di accensione e spegnimento, con un cavo elettrico da 12 trecce.*

• ***Un serbatoio da 113 litri circa,*** *con coperchio rimovibile. Sono dotati di 2 valvole a sfera in PVC -1 " SCH 80 con raccordi Cam Lock maschio per l'ingresso e l'uscita, montati all'esterno del serbatoio.*

• ***Un serbatoio da 113 litri circa,*** *con raccordi Cam Lock femmina da 1" su ciascun tubo.*

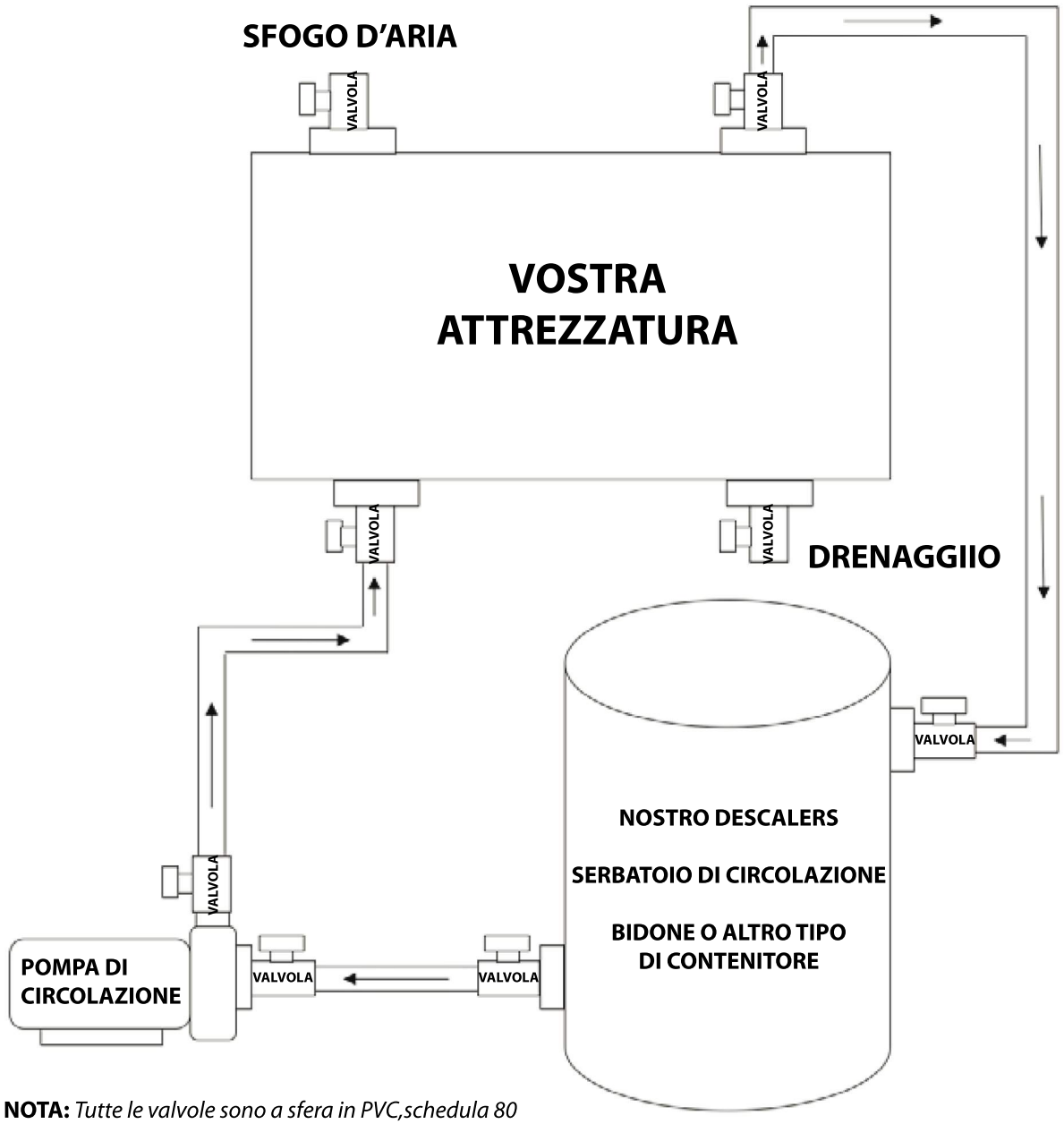

NOTA: *Tutte le valvole sono a sfera in PVC,schedula 80*

Via Pitelli,95 D
19126 La Spezia (SP) - Italy
http://www.vampsnc.it
Tel. +39 0187513927
Fax +39 0187513927
info@vampsnc.it

Copyright 2016 Precision Dynamics Inc. All rights reserved.
© 2016 Precision Dynamics Inc.